



RESIDENCIAL JARDINES DEL SOL

EDIFICIO 1
PLANTA BAJA
- VIVIENDA 0A -
VIVIENDA ADAPTADA



PLANO DE SITUACIÓN

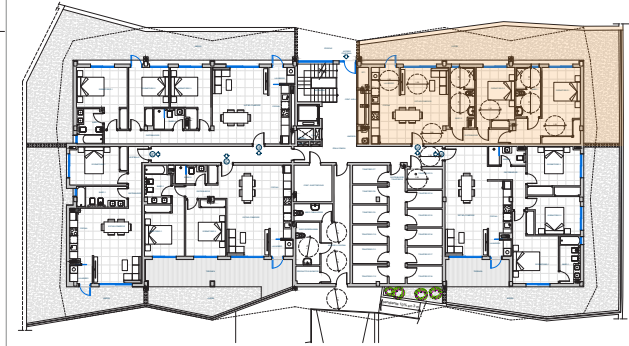
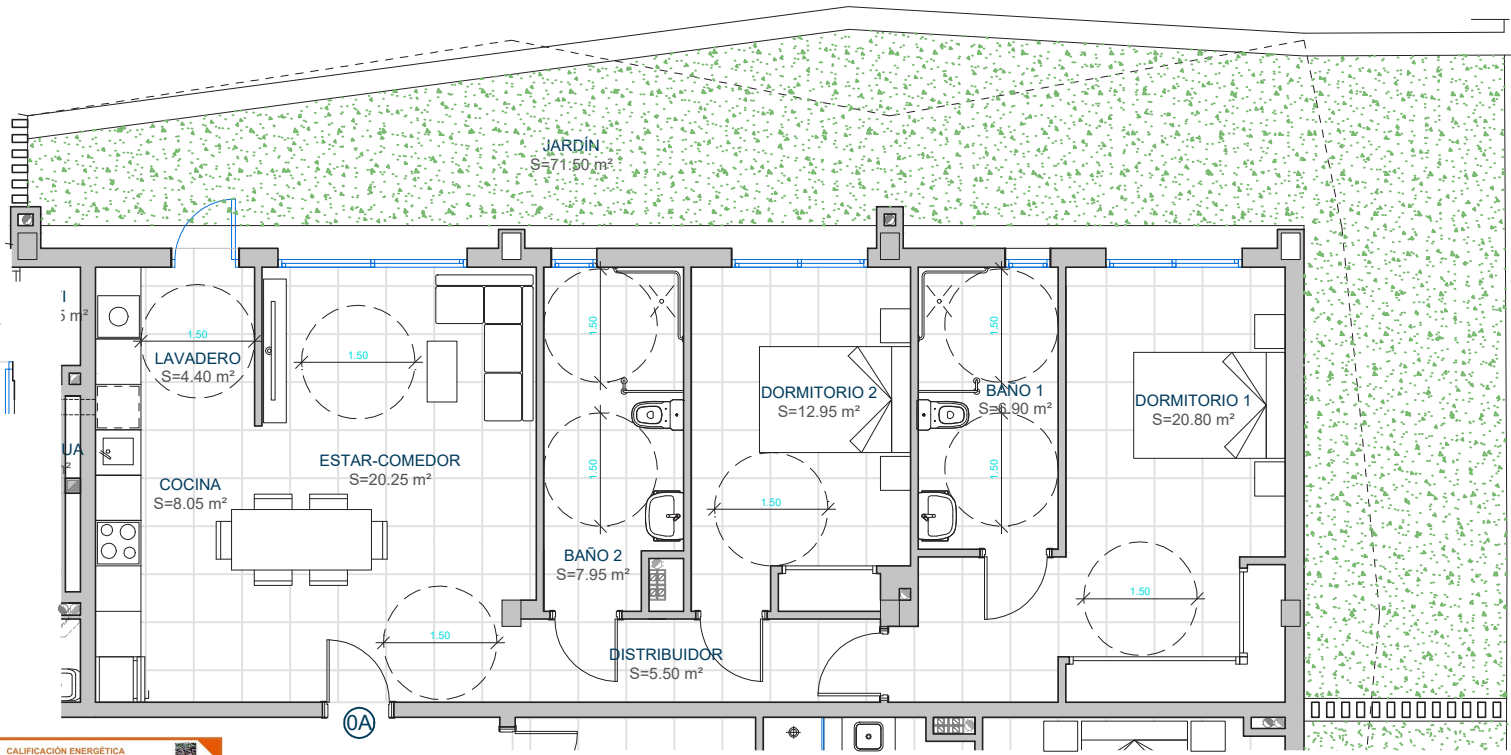

"Este plano puede sufrir modificaciones en función del desarrollo del Proyecto de Ejecución y de la Obra. No constituye un documento contractual. El amueblamiento reflejado tiene únicamente efectos decorativos. La Dirección Facultativa se reserva el derecho de efectuar cambios necesarios por motivos funcionales, estéticos y legales que pudieran producirse, sin que ello suponga una merma en la calidad de la construcción."

ÁREA CONSTRUIDA

Vivienda adaptada	98,05 m ²
Jardín	71,50 m ²

ÁREA CONSTRUIDA TOTAL: 169,55 m²

Trastero nº13	4,65 m ²
Plaza de aparcamiento nº13	20,15 m ²

ESCALA GRÁFICA

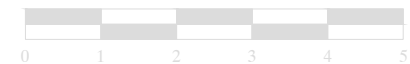

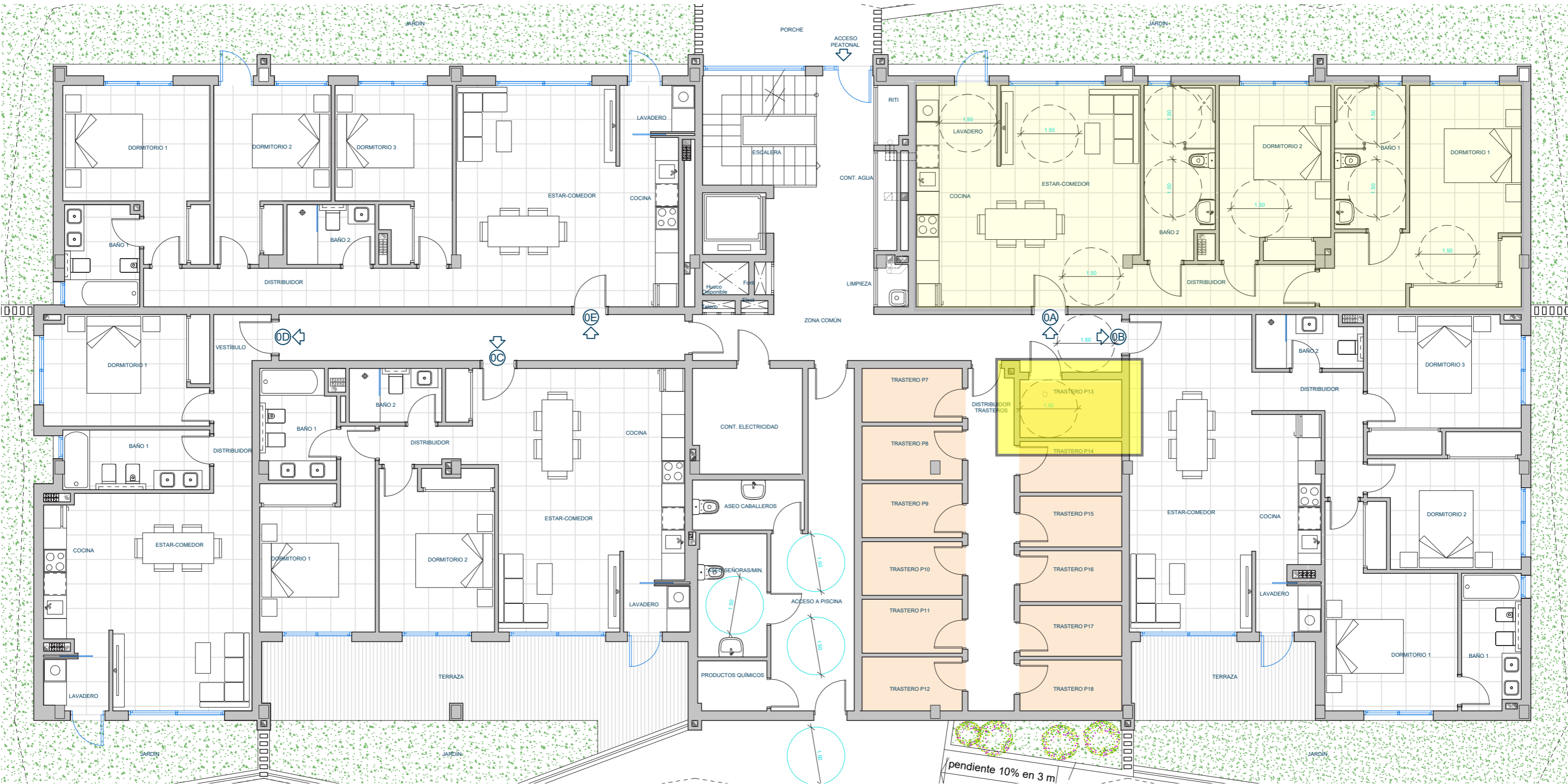



PLANO DE SITUACIÓN



ESCALA GRÁFICA

