

RESIDENCIAL JARDINES DEL SOL

EDIFICIO 1 PLANTA BAJA - VIVIENDA 0D -

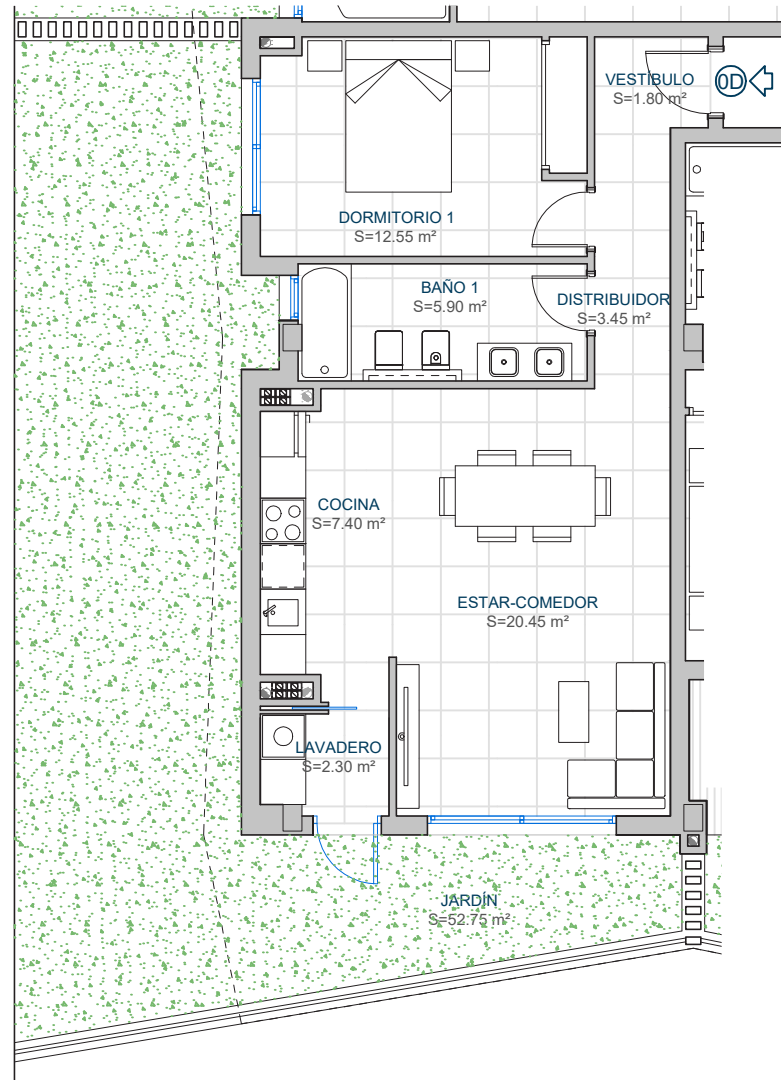

"Este plano puede sufrir modificaciones en función del desarrollo del Proyecto de Ejecución y de la Obra. No constituye un documento contractual. El amueblamiento reflejado tiene únicamente efectos decorativos. La Dirección Facultativa se reserva el derecho de efectuar cambios necesarios por motivos funcionales, estéticos y legales que pudieran producirse, sin que ello suponga una merma en la calidad de la construcción."

ÁREA CONSTRUIDA

Vivienda 61,65 m²

Jardín 52,75 m²

ÁREA CONSTRUIDA TOTAL: 114,40 m²

Trastero nº16 4,00 m²

Plaza de aparcamiento nº16 13,25 m²

ESCALA GRÁFICA





