

RESIDENCIAL "LOS JARDINES DEL SOL"

EDIFICIO 2 PLANTA PRIMERA - VIVIENDA 1E -

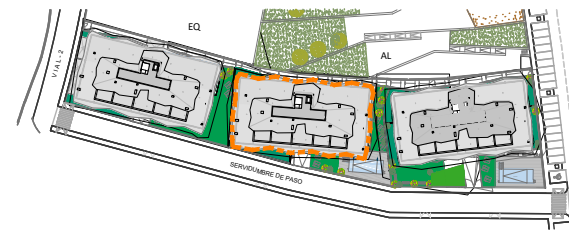

PLANO DE SITUACIÓN

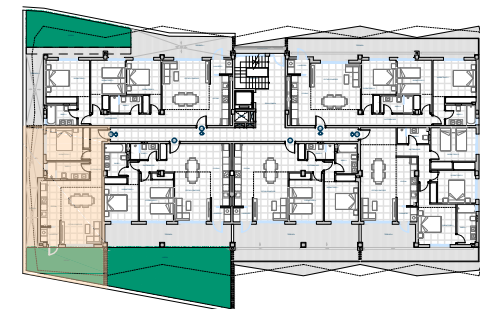
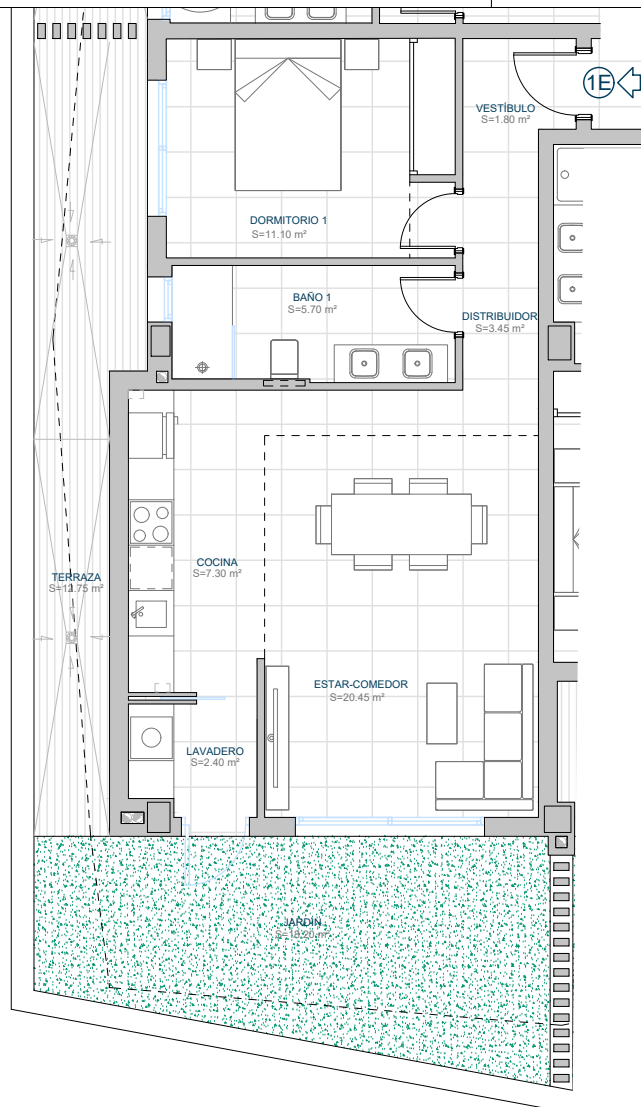

"Este plano puede sufrir modificaciones en función del desarrollo del Proyecto de Ejecución y de la Obra. No constituye un documento contractual. El amueblamiento reflejado tiene únicamente efectos decorativos. La Dirección Facultativa se reserva el derecho de efectuar cambios necesarios por motivos funcionales, estéticos y legales que pudieran producirse, sin que ello suponga una merma en la calidad de la construcción."

Trastero 5	5.50 m ²
Plaza de aparcamiento nº 5	13.00 m ²

ÁREA CONSTRUIDA

Vivienda	60.30 m ²
Terraza + Jardín	37.65 m ²

ÁREA CONSTRUIDA TOTAL: 97.95 m²

ESCALA GRÁFICA



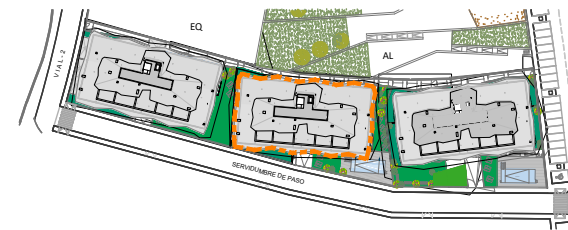

PLANO DE SITUACIÓN

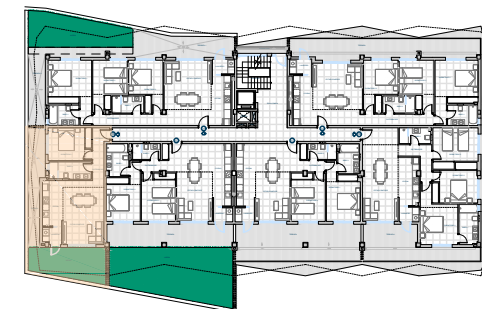
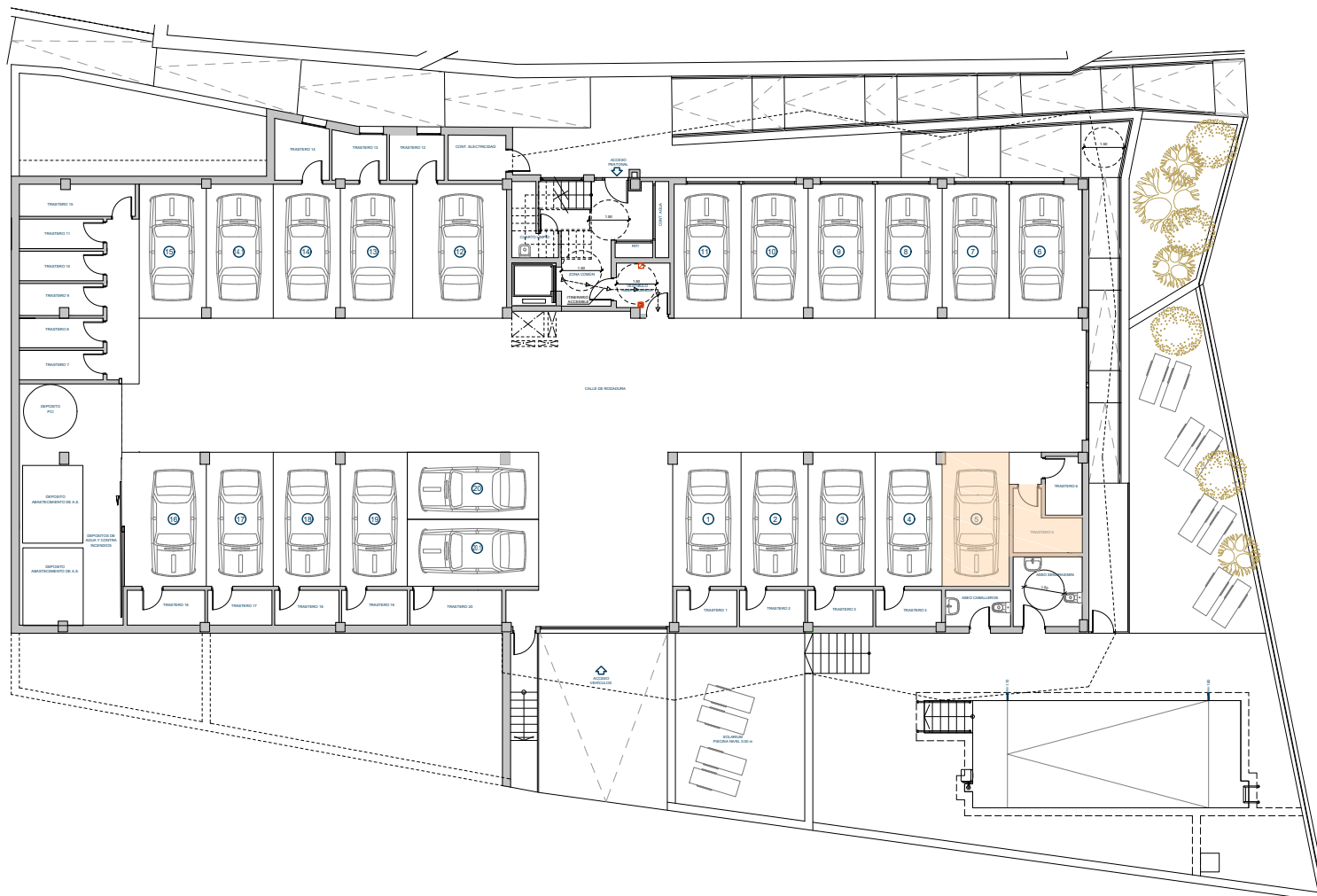

"Este plano puede sufrir modificaciones en función del desarrollo del Proyecto de Ejecución y de la Obra. No constituye un documento contractual. El amueblamiento reflejado tiene únicamente efectos decorativos. La Dirección Facultativa se reserva el derecho de efectuar cambios necesarios por motivos funcionales, estéticos y legales que pudieran producirse, sin que ello suponga una merma en la calidad de la construcción."

Trastero 5	5.50 m ²
Plaza de aparcamiento nº 5	13.00 m ²

ÁREA CONSTRUIDA

Vivienda	60.30 m ²
Terraza	37.65 m ²

ÁREA CONSTRUIDA TOTAL: 97.95 m²

ESCALA GRÁFICA

