

PLANO DE SITUACIÓN

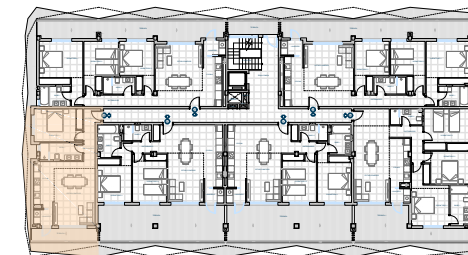
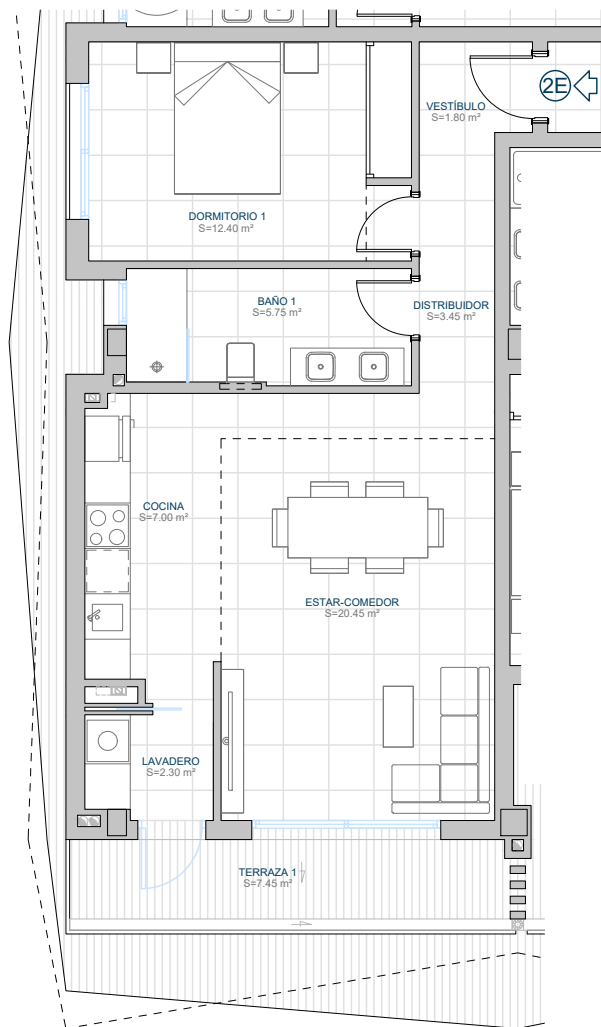

"Este plano puede sufrir modificaciones en función del desarrollo del Proyecto de Ejecución y de la Obra. No constituye un documento contractual. El amueblamiento reflejado tiene únicamente efectos decorativos. La Dirección Facultativa se reserva el derecho de efectuar cambios necesarios por motivos funcionales, estéticos y legales que pudieran producirse, sin que ello suponga una merma en la calidad de la construcción."

Trastero 12	4.50 m ²
-------------	---------------------

Plaza de aparcamiento nº 12	18.25 m ²
-----------------------------	----------------------

ÁREA CONSTRUIDA

Vivienda	61.75 m ²
----------	----------------------

Terraza	7.45 m ²
---------	---------------------

ÁREA CONSTRUIDA TOTAL:	69.20 m²
-------------------------------	----------------------------

ESCALA GRÁFICA

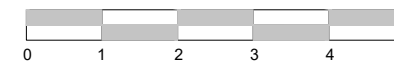

0 1 2 3 4 5

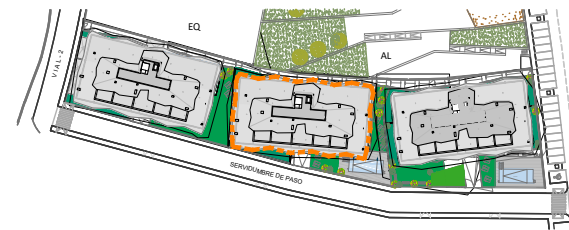

PLANO DE SITUACIÓN

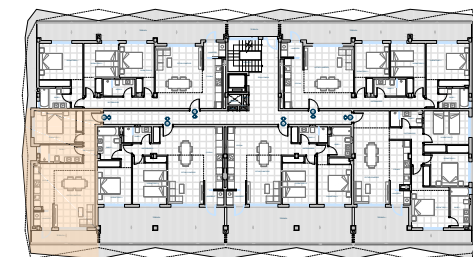

"Este plano puede sufrir modificaciones en función del desarrollo del Proyecto de Ejecución y de la Obra. No constituye un documento contractual. El amueblamiento reflejado tiene únicamente efectos decorativos. La Dirección Facultativa se reserva el derecho de efectuar cambios necesarios por motivos funcionales, estéticos y legales que pudieran producirse, sin que ello suponga una merma en la calidad de la construcción."

Trastero 12	4.50 m ²
Plaza de aparcamiento nº 12	18.25 m ²

ÁREA CONSTRUIDA

Vivienda	61.75 m ²
Terraza	7.45 m ²

ÁREA CONSTRUIDA TOTAL: 69.20 m²

ESCALA GRÁFICA

